



1月



の予定

あすなろ子育て支援センターは桜が丘中学校区に、
さくらが丘子育て支援センターは磐梨中学校区に設置された、『地域子育て支援拠点施設』です。

対象:主に概ね3歳頃までの
乳幼児とその保護者



社会福祉法人 岡山こども協会

あすなろ子育て支援センター

●オープンデー●

- ・月曜日 : 午前 11 時～午後 2 時
- ・火曜日～金曜日 : 午前 9 時～午後 2 時

●あかちゃん&マタニティママデー●

- ・毎週月曜日 : 午前 9 時～11 時
- ※対象: 生後 1 か月～1 歳半のあかちゃん親子とマタニティママ

●誕生会●

- ・ 8 日 (金) : 午前 10 時半～11 時

●おひさま図書館●

- ・ 15 日 (金) : 午前 10 時半～11 時

●保健師来所日●

- ・ 25 日 (月) : 午前 10 時～11 時半

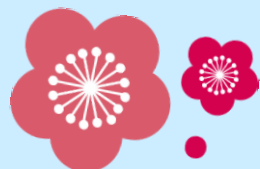

【お問い合わせ】

赤磐市桜が丘東2-2-809
TEL: 086-995-9071 (さくらんぼ保育園)
<https://asunarokosodate.okayamakodomokyukai.jp>



【育児相談専用ダイヤル】 TEL: 086-954-4550



子育て講座



あすなろ子育て支援センター
あすなろ保育園看護師による出前講座
「かぜ、病気に負けないからだづくり」 &
「ふれあいあそび」
19日(火) 午前10時半～11時半

さくらが丘子育て支援センター
「牛乳パックでおもちゃを作ろう」

午前10時～
11時

21日(木) …車・電車
27日(水) …おさんぽ動物
※どちらか1回です。両日申し込みはご遠慮ください。
支援センターに見本を置いておりますのでご覧ください。

共に要予約です。
詳細は各支援センターにお尋ねください。

のはらの日

毎週火曜日

時間:10時～11時半
場所:とよた保育園
赤磐市松木549
TEL: 086-995-0244



はっぱの日

毎週木曜日

時間:10時～11時半
場所:いちょうの森こども園
赤磐市桜が丘東3-3-496
TEL: 086-956-2022



※14日は絵本の読み聞かせ会があります

ぽかぽかデー



1月20日(水)

時間:10時～11時半
場所:放課後等デイサービスこぶしの家
赤磐市桜が丘西10-2-16
TEL: 086-958-5601
対象…「発達について聞きたい」、
「こどもへの関わり方が難しく困っている」方等。

※できるだけ事前に申し込みください。
申込先…あすなろ子育て支援センター
さくらが丘子育て支援センター

～ご利用にあたってのおねがい～

新型コロナウイルス感染拡大防止対策の為、以下の内容にご協力ください。

- マスクの着用(保護者・3歳児以上)
- 検温の実施(保護者・こどもさん共にご家庭で検温をし、スタッフに伝えてから利用する)
- 手指消毒の実施(保育園入口にて)
- 入園する際にはチャイム等を鳴らし、園の対応を受けてから入る
- ランチタイム、ティータイムはありません(水分補給はできます)
- ※開館状況等の詳細は、各センターのホームページでご確認ください。

さくらが丘子育て支援センター

●オープンデー●

- ・月曜日 : 午前 11 時～午後 2 時
- ・火曜日～土曜日 : 午前 9 時～午後 2 時

●あかちゃん&マタニティママデー●

- ・毎週月曜日 : 午前 9 時～11 時
- ※対象: 生後 1 か月～1 歳半のあかちゃん親子とマタニティママ

●誕生会●

- ・ 8 日 (金) : 午前 10 時半～11 時

●りんくステーション相談員さん来所日●

- ・ 18 日 (月) : 午前 10 時～11 時半



【お問い合わせ】

赤磐市桜が丘東6-6-704
TEL:086-995-0104(さくらが丘保育園)
<https://sakuragaokakosodate.okayamakodomokyukai.jp>



【育児相談専用ダイヤル】 TEL: 086-958-5509

☆1月の利用について...
引き続き、「赤磐在住の方」とさせていただきます。

